

Novo Edifício Rio Branco da Porto Seguro

Concurso Privado para o Novo Edifício Corretores Rio Branco da Porto Seguro



Diante da importância da instituição abrigada e de sua localização na cidade, o Novo Edifício Corretores Rio Branco, não poderia ser definido pela criação de uma simples construção, mas pela inauguração de um novo lugar. Assim, a proposta se estabelece primeiramente como um marco urbano na paisagem de São Paulo e, também, como um espaço capaz de acolher os seus cidadãos em generosos ambientes de convívio. Definido pela Avenida Rio Branco, Alameda Ribeiro da Silva e pelas construções vizinhas, o projeto propõe a criação de uma paisagem no interior do terreno, aproximando a cidade ao complexo da Porto Seguro e valorizando a história do bairro Campos Elísios.

Local: **São Paulo, SP**

Ano: **2013**

Área do Terreno: **2.020m²**

Área do Projeto (Fase 1): **4.040m²**

Área do Projeto (Fase 2): **5.050m²**

Área do Projeto (Fase 3): **8.080m²**

Autores: **Daniel Corsi, Dani Hirano**

Colaboradores: **André Ko, Anna Juni, Marina Nunes, Vinicius Vitoriano Barbosa**

Renderizações: **Gabriel Farias (Planomotor)**

Veja o projeto em nosso [site](#).

Atelier **Daniel Corsi**



www.danielcorsi.com

Rua General Jardim, 645 - 92 - Vila Buarque
São Paulo - SP - 01223-011 - Brasil
+55 11 3120-5986 - info@danielcorsi.com

ADC

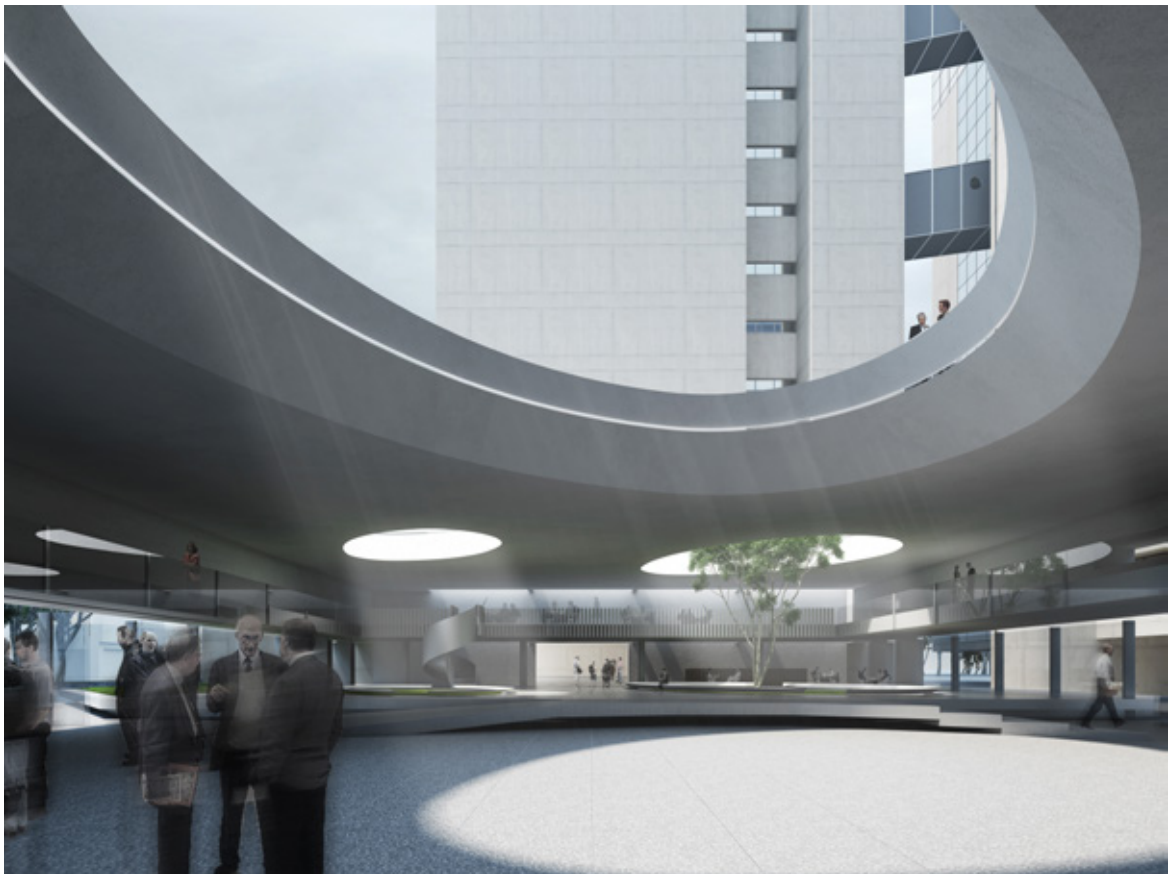

www.danielcorsi.com

Rua General Jardim, 645 - s92 - Vila Buarque
São Paulo - SP - 01223-011 - Brasil
+55 11 3120-5986 - info@danielcorsi.com

Atelier **Daniel Corsi**



www.danielcorsi.com

Rua General Jardim, 645 - 592 - Vila Buarque
São Paulo - SP - 01223-011 - Brasil
+55 11 3120-5986 - info@danielcorsi.com